

## **SALOBREÑA**

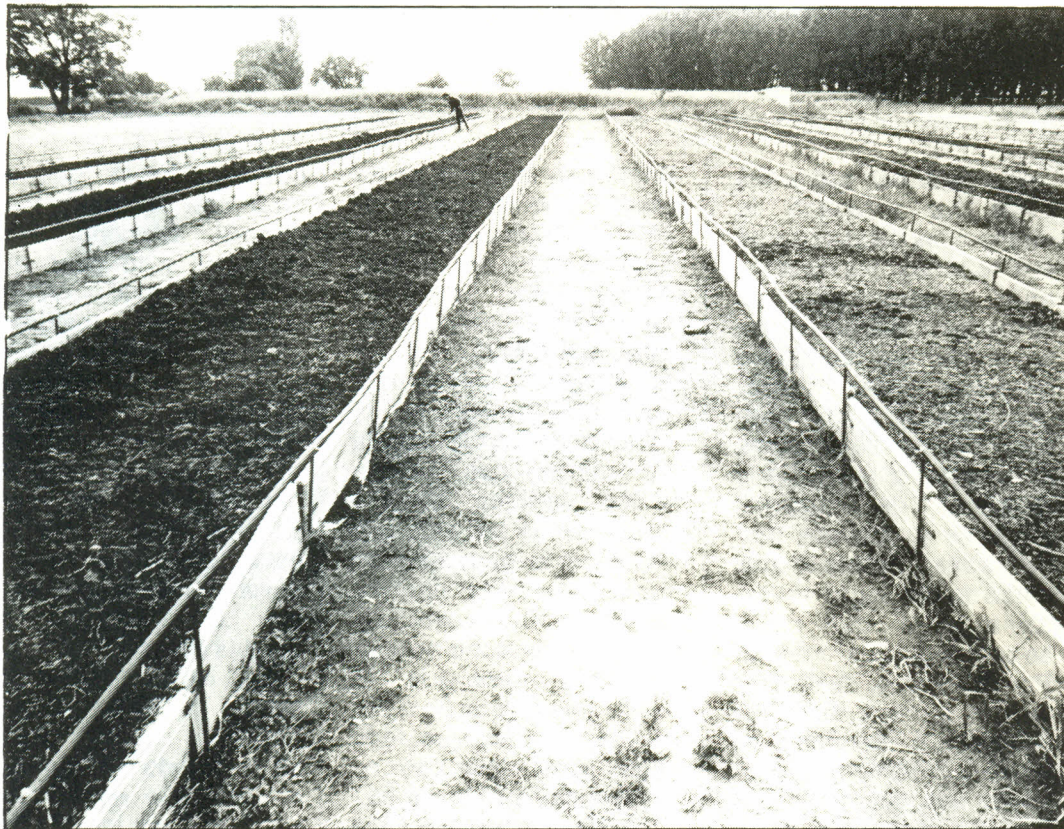

HASTA EL MOMENTO SE HAN PRESENTADO CIENTO DIEZ SOLICITUDES PIDIENDO ASESORAMIENTO PARA FORMAR COOPERATIVAS.

# **TIERRAS "REGALADAS" EN LOS MARGENES DEL GUADALFE**

Desde el momento que el Instituto Andaluz de Reforma Agraria confirmó al Ayuntamiento de Salobreña y al Patronato de Agricultura su intención de 'destinar, mediante concurso, parte de las tierras de las márgenes del Guadalfeo, a cooperativas de agricultores; partidos políticos, sindicatos y organismos agrarios han empezado a organizarse para que las treinta y cinco hectáreas de buena tierra que serán ocupadas por no más de tres cooperativas, sean explotadas por agricultores de la zona. El IARA aún no ha especificado las condiciones finales ni los plazos.

En Salobreña se están moviendo cosas. Ahora, y aunque se trate de un proyecto de pequeña envergadura, se está preparando tras las notificaciones del IARA, el asalto a las márgenes del río Guadalfeo. Alrededor de treinta y cinco hectáreas de tierra destinadas a cooperativas agrícolas de trabajadores sin tierra. La fórmula de acceso, aunque es posible que se negocien algunos puntos es de momento la misma que existe para el concurso de repartición

de tierras en la cota doscientos de Motril y Salobreña. No hay fechas de adjudicación aunque el alcalde de Salobreña, Manuel Pérez Cobos espera, que el concurso se celebre definitivamente a principios del próximo año.

Los terrenos de dominio público en los que se va a realizar el asentamiento pertenecían a la Confederación Hidrográfica del Sur que los traspasó al Instituto Andaluz de Reforma Agraria (IARA) que ha venido acondicionando las tierras desde hace algún tiempo. El ayuntamiento, pidió explicaciones al IARA sobre el destino de dichas tierras y, escuetamente, el instituto contestó que irían a parar a manos de cooperativas



Carretera de Almería, s/n. Polígono El Vadillo-MOTRIL





el próximo día dieciséis en la Casa de la Cultura para informar a todos los solicitantes e interesados de como está la situación. administrativa en ese momento "insistiendo, dice Pérez Cobos, en la necesidad de que se formen grupos de cooperativas". Las expectativas del Ayuntamiento de Salobreña parecen tan halagueñas que esperan que aún a pesar de que las tierras vayan a quedar en manos de unos pocos cooperativistas, se puede constituir un futuro centro de asesoramiento y formación de colectivos interesados.

El interés por estos márgenes del Guadalfeo viene de antiguo. "Estos terrenos, dice Pérez Cobos, prácticamente desde el momento que se crean los márgenes que encauzan la rambla y el río, vienen reivindicándose, sobre todo, a partir de mil novecientos setenta y ocho, en que se unieron todas las organizaciones políticas sindicales y agrarias para que su destino

**"QUEREMOS  
PRESIONAR  
FUERTEMENTE  
PARA QUE EL  
REPARTO DE  
TIERRAS SEA  
PARA  
COOPERATIVAS  
DE SALOBREÑA"  
(FRANCISCO  
CONTRERAS)**

fuera a manos de agricultores sin tierra de Salobreña. Desde entonces ha habido contactos y reivindicaciones de todo tipo con la Confederación, por ejemplo, antes de que dejaran libres los terrenos al IARA".

El Alcalde de Salobreña, sin embargo, muestra su sorpresa por la sigiliosidad con la que oficialmente se ha llevado el tema, hasta el punto de que aún no se haya especificado fecha de acceso, ni normativa concreta por la que se va

a regir "de manera sorprendente a nivel oficial no se nos había comunicado nada, mientras veíamos que las tierras se estaban acondicionando, y es el ayuntamiento el que toma nota, se pone en comunicación con el IARA, que nos comunica su intención".

Hasta el momento el entendimiento entre todos los grupos de la comisión parece total. Antonio Rodríguez Torres, portavoz de Izquierda Unida dice que esto es lo que se esperaba desde hace diez años "algo por lo que todos hemos estado luchando, y hoy, por fin, parece que se ve la luz. Es una pena que estas tierras hayan estado abandonadas durante cuatro o cinco años".

Francisco Contreras, de Comisiones Obreras también valora muy positivamente el proyecto y agradece al ayuntamiento que haya tomado la iniciativa de crear la comisión "a la que nuestro sindicato piensa apoyar en todo momen-

to. Pero, sobre todo, queremos presionar fuertemente para que el reparto de tierras sea para cooperativas de Salobreña". El representante del grupo socialista en el Ayuntamiento de Salobreña, Manuel Hidalgo Mingorance, apunta claramente que en lo único que no van a estar de acuerdo es en la normativa que "provisionalmente" les ha mandado el IARA "cuando habla de que tiene derecho a presentarse todo español mayor de dieciocho años y dado de alta en la Seguridad Social". Así pues la lucha de la Comisión parece clara: animar al pueblo para que las tierras no se vayan a manos foráneas. Al IARA le queda especificar algunos puntos, puesto que incluso entre los agricultores existen dudas sobre la superficie concreta de las tierras destinadas a concurso.

El alcalde del municipio ha informado también de la intención de conseguir para el Patronato de Cultivos Hortofrutícolas cinco de las treinta hectáreas que se suponen entran en el lote, para constituir en ese solar una área de Experimentación Agraria. Para ello ya existe un estudio socioeconómico que al parecer se ha presentado ya en Sevilla. Pérez Cobos tiene previsto durante esta semana entrevistarse con el Director Provincial del IARA para plantearle esta y otras cuestiones relacionadas con el proyecto del instituto.

JAVIER PEREZ