

FIESTAS
POPULARES

Salobreña

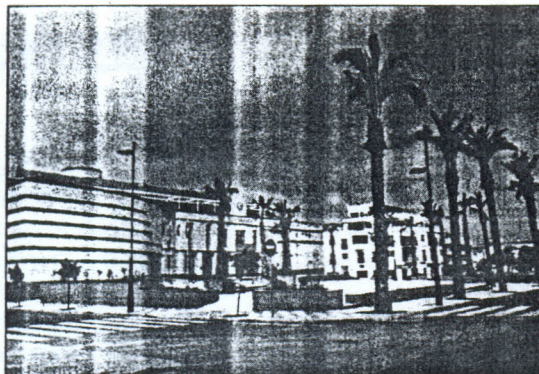

Nuevo Ayuntamiento y Auditorio

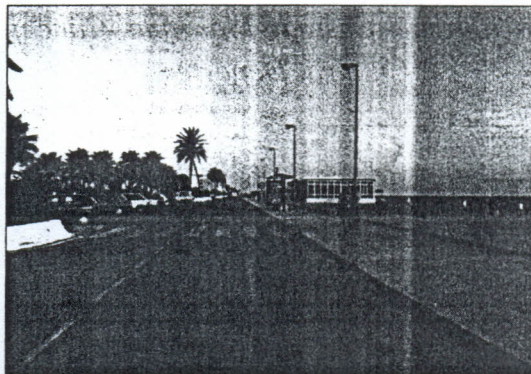

Vista parcial del Paseo Marítimo

Nuevas y mejores vías de comunicación

U.S.P. Comunicación
Salobreña

Salobreña es un municipio eminentemente turístico, que enfoca gran parte de sus recursos a la potenciación de este sector. El desarrollo del turismo pasa ineludiblemente por contar no sólo con infraestructuras y equipamientos sino también con óptimas vías de comunicación, que faciliten los accesos a nuestro pueblo.

Este equipo de Gobierno está trabajando desde hace tiempo en las gestiones para la construcción de un puente sobre el río Guadalfeo que dé continuidad al Paseo Marítimo de Salobreña con la Playa de Motril y permita ofrecer al ciudadano y al visitante una fácil utilización de los equipamientos de ambos municipios. Como continuación de este proyecto, se acometerá el de la construcción de un campo de golf.

En esta línea de trabajo, recientemente se ha mantenido una reunión conjunta en el Ayuntamiento de Salobreña entre los alcaldes de Salobreña y Motril y una delegación de EPSA, encabezada por su director adjunto, Fermín del Moral, al objeto de visitar la zona y plantear la posibilidad de la mejora del entorno, con un proyecto similar al que la Junta está desarrollando en Costa Ballena (Cádiz), cuya aprobación definitiva se conocerá para finales del verano y que consiste en la urbanización alrededor de 200 hectáreas

comprendidas en la zona desde el final de la playa de Salobreña hasta Playa Granada en Motril. La delegación de la Empresa Pública del Suelo de Andalucía manifestó que el proyecto tiene muchas posibilidades y que resulta muy interesante que se haga en la Costa de Granada y, principalmente, en Salobreña y Motril.

Auditorio

El Ayuntamiento de Salobreña ha firmado un convenio tripartito para la construcción de un Auditorio.

El proyecto cuenta con el apoyo de la Consejería de Cultura y la Diputación Provincial, instituciones que aportarán el 75% del costo total, que supone alrededor de 77 millones de pesetas.

El edificio del Auditorio está situado dentro del entorno de la nueva Casa Consistorial de Salobreña, como una parte más de la misma. Esta obra tiene como complemento un ala entera del Ayuntamiento en la que se ubican cuatro seminarios destinados a ponencias, conferencias, charlas, y a las que se accede directamente desde el propio Auditorio.

La construcción del mismo, que contará con más de 400 plazas, se va a iniciar dentro de este año para estar finalizado a mediados del próximo.



Manuel Chaves, presidente de la Junta; Manuel Pérez Cobos, Alcalde de Salobreña y Carmen Hermosín, consejera de Gobernación, en la inauguración del Ayuntamiento

Plan General de Ordenación

En estos días se acaba de presentar el avance de los trabajos para la Revisión del Plan General de Ordenación Urbana de Salobreña que se encuentra en su fase de exposición para hacer cuantas alegaciones y sugerencias se estimen convenientes.

Este Plan presenta numerosas e interesantes novedades que afectan principalmente a las dos mayores fuentes de riqueza de este municipio, como son la agricultura y el turismo.