

■ Salobreña

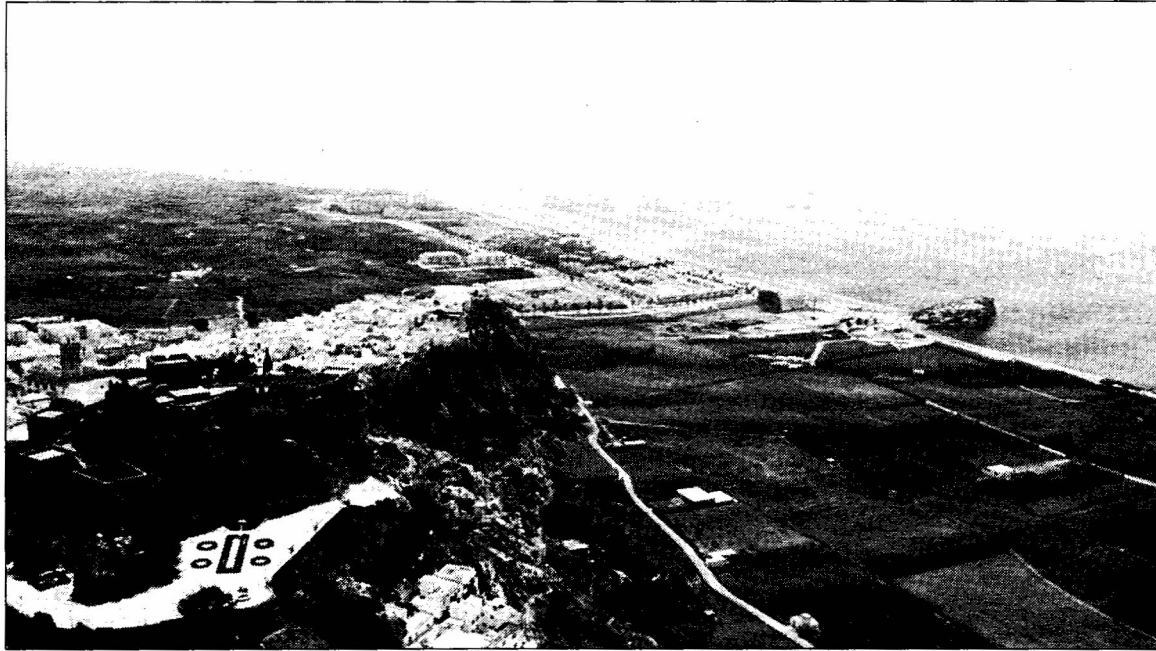

IDEAL

Vista panorámica de Salobreña.

El PGOU impulsa la construcción de hoteles y la creación de invernaderos

El gobierno local presenta en La Caleta el avance del documento

FRANCISCO M. ORTEGA • SALOBREÑA

La futura ordenación urbanística del municipio de Salobreña apuesta por la construcción de hoteles, la implantación de invernaderos y el fomento del turismo rural a través de cortijos y casas de campo. Así lo recoge el avance del documento que el equipo de gobierno ha presentado a los vecinos de La Caleta.

El Ayuntamiento de Salobreña está realizando distintas actuaciones para dar a conocer el avance del Plan General de Ordenación Urbana (PGOU). Para dar una explicación del mismo se desplazaron hasta el anejo de La Caleta el alcalde

del municipio, Manuel Pérez Cobos, el arquitecto redactor, Francisco Halcón, y el arquitecto municipal, Francisco Morejón, quienes explicaron distintos contenidos del mismo.

Este avance del PGOU considera aspectos trascendentes para el futuro del municipio de Salobreña: la construcción de hoteles, la implantación de los cultivos bajo plástico, las construcciones rurales y los cortijos, así como las superficies de crecimiento turístico. Su elaboración, por parte del equipo de arquitectos que dirige Francisco Halcón, ha estado prefijada de una serie de acercamientos y reuniones con distintos grupos productivos del municipio para cono-

cer necesidades y propuestas. Este será el tercer Plan General de Ordenación Urbana de Salobreña, remontándose los dos anteriores a los años de 1970 y 1989.

El avance del PGOU de Salobreña considera necesidades tan importantes para el progreso del municipio como el planeamiento de la industria turística, conceptualizando como suelo hotelero la singular y privilegiada zona que está situada entre el Peñón y La Guardia, con una superficie de medio millón de metros cuadrados. Se califica por vez primera el suelo entre el Peñón y La Guardia, una zona siempre protegida como agrícola, calificada ahora para la construcción de hoteles.